

CONTABILIZANDO NOTÍCIAS

edição Nº 141 • Fevereiro 2018

tiragem: 1.300 exemplares

distribuição gratuita

DIRF
2018

pág 05

Receita Federal altera prazo de
entrega da Declaração de
Serviços Médicos (DMED)

pág 05

Qual é o seu propósito?

pág 06

Caixa x Resultado

pág 06

IMPORTANTE AOS CONTRIBUINTES COM DÉBITOS
JUNTO A PREFEITURA DE ITABIRITO

REFIS MUNICIPAL 2018

por Samira Parreira



Prazo de adesão:

Será até dia 31/03/2018

Débitos abrangidos:

Débitos municipais, tributários e não tributários inscritos em dívida ativa, parcelados ou não, ajuizados ou não, de pessoas físicas e/ou jurídicas.

Benefícios:

1º - Pagamento à vista em parcela única, anistia de 100% dos juros e das multas, com imposição da correção monetária do valor da integralidade da dívida;

2º - Pagamento entre 02 e 24 parcelas consecutivas, anistia parcial de 50% dos juros e total das multas com imposição da correção monetária do valor da integralidade da dívida;

3º - Pagamento entre 25 e 36 parcelas consecutivas, anistia total das multas, com imposição dos juros e da correção monetária do valor da integralidade da dívida;

4º - Pagamento entre 37 e 60 parcelas sem qualquer anistia.

A adesão ao REFIS MUNICIPAL, somente será efetivada após o pagamento da primeira parcela ou do pagamento à vista em parcela única, quando for o caso, dos débitos inscritos em dívida ativa.

Valor das parcelas:

Limitando-se o valor mínimo da parcela em 50,00 para pessoa física e 500,00 para pessoa jurídica;

Motivo de exclusão:

- Se o contribuinte e/ou o responsável não efetuar o pagamento à vista, em parcela única ou a primeira parcela, se for o caso, no prazo máximo de 10 dias, a contar da emissão da guia para recolhimento;
- Ou a falta de pagamento de 02 parcelas mensais consecutivas ou não.

Você tem bons motivos para quitar suas dívidas com a Prefeitura de Itabirito.

Interessados entrar em contato com o setor Fiscal Tributário (falar com Dyenifer):

Telefone 3562- 3138/ 3562-3149

e-mail: dyenifer.silva@contabilidadeitabirito.com.br.

**Edson Patrício**

Trabalhar é muito bom

Desde criança que ouço este ditado popular “Mente desocupada é oficina do Diabo”, foram muitas vezes que ouvi estas palavras da boca de meus pais e das pessoas mais velhas.

Tenho feito em minha vida esta mesma filosofia e não me arrependo, pois vejo que o trabalho é o melhor remédio para todos os males e é capaz de ajudar a amenizar as dores físicas e mentais. Desde que seja abraçado com amor, que a pessoa “goste do que faz”, sou contra a frase de “Fazer o que gosta” e sou a favor da frase “gostar do que faz”, pois fazer o que gosta é fácil o importante é gostar do que faz. Gostando do que faz o trabalho deixa de ser um trabalho e se torna um prazer. Tem até uma frase que diz: O dia que você gostar do que faz, você deixa de trabalhar e passa a se divertir. Sim, pois o prazer de gostar do que faz torna-se prazeroso e a nossa satisfação torna o dia mais ameno e assim o nosso prazer de trabalhar suaviza as dores, eleva o nosso Espírito e nos torna mais feliz, mais alegre.

A maior dignidade conferida ao ser humano é ganhar o seu sustento com o suor do teu rosto.



**Trabalhar é muito bom
e é salutar**

Contabilidade Itabirito



**A Contabilidade Itabirito possui 04 escritórios!
Veja qual está mais próximo de você e agende uma visita.**

Unidade Itabirito: Av. Queiroz Júnior, 397, Centro - Itabirito - MG - (31) 3562-3199

Unidade Cachoeira do Campo: Pça Coronel Ramos, 16, SI 03 - Cachoeira do Campo - MG - (31) 3553-2638

Unidade Jardim Canadá: Av. Toronto, 1378, SI 101/102 - Nova Lima - MG - (31) 3541-8843

Unidade Ouro Branco: Rua João XXIII, 93, Centro - Ouro Branco - MG - (31) 3741-0547

Acesse nosso site:
www.contabilidadeitabirito.com.br

expediente

Contador / Diretor Editorial: Edson Patrício

Colunistas: Cristiane Alves, Fabiano Braga, Auciara Mota, Samira Parreira, Junior Soares, Natiele Pires

Diagramação e Arte: Giane Braga Hoelz

Impressão: Pontual Artes Gráficas

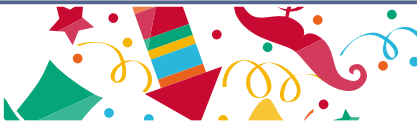

Aniversariantes de Fevereiro

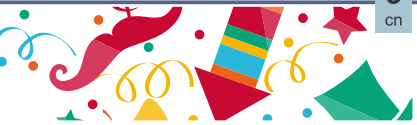

01
Felipe Augusto T. de Carvalho FL Bikes Jose Inácio Pereira Imóveis Ouro Branco Joseane da Penha Correa Borges Joseane da Penha Correa Borges e Cia Luciene Maria de Oliveira Terras de Minas Magna Maria Melillo MB Consultoria Maria Graciela P. Lage Guerra Maria Graciela P. L. Guerra Rosane Adelina B. S. Vasconcelos Miro Empreendimentos Ryan Douglas da Costa Xavier Ryan Douglas da C. Xavier
02
Cassia Biagione M. P. Ferreira R.P. Empr. Imobiliários Doralice Rosa Fonseca de Assis Shelton Bombas Injetoras e Turbinas Ewany Ferreira Borges Filho Rdb Construtora Marcos Antônio Michel Positivo Transportes Raissa Retori Teixeira Maia Bem Viver Empr. Imobiliários
03
Iasmim da Silva Moraes Vianna LI Com. de Mat. Hidr. e Pneumáticos Juventino Braz de Resende Juventino Braz de Resende
04
Arlete de Lima Braga Irmãos Braga Consultoria Helbert Santiago Moraes de Assis Trater Pesados Rental
05
Adão Luciano da Rocha Adão Luciano da Rocha Alessandra Franco Moura Tabari Af Arquitetura e Urbanismo Alexandre Felix de Carvalho Medical Center André de Araujo Nunes Lajes e Premoldados Nunes Darci Jose Lima Lima e Lima Empr. Imobiliários Geraldo Bento de Assis Isabella Figueiredo Fiuza Fiuza Distribuições Juliana Rodrigues Gomes Ribeiro Vt Leste Representações Marlucio Martins Marlucio Martins
06
Celso Junior Goncalves Celso Junior Goncalves Eduardo Salgado Salgado & Filhos Consultoria
07
Ivo Romualdo de Oliveira Transcol Mauro Sergio Silva Mauro Sergio Silva
08
Patricia Goncalves de Barros Paty Reciclagem de Plásticos Rosa Maria de Oliveira Rosa Maria de Oliveira Viagens
09
Arlindo de Oliveira Veloso Campos Veloso Imóveis Eduardo Dos Santos Moraes Eduardo Dos Santos Moraes Miguel Marques Silva Gomes FLM Imóveis Solange Maria Simões Pedrosa Solange Maria Simões Pedrosa Walney de Oliveira Reis Bella Bijuterias e Acessórios
10
Carlos Alberto de Sousa Brico Artes Gráficas Keila Marques de Carvalho Transmina Transportes e Locações

11
Gilberto de Brito Vestire Mix Roupas e Acessórios Janete de Sa Durso da Silva Papeleria Itabirito Jose de Lourdes Pinto J. Pinto Consultoria Lucas Eduardo Reis Maia Produtora Maia Maria de Jesus Sousa e Silva Valence Interiores Maria de Lourdes B. L. Drumond Ral Administração e Empreendimentos Maria de Lourdes M. Nascimento Gguss Representações Marilia Braga Pontes Ramos Empreendimentos Luma Valeria Ferreira Silva de Oliveira Valeria Ferreira Silva de Oliveira Wilson Luiz de Oliveira Central Inconfidentes de Comunicação
12
Andreza da Silva Queiroz Andreza da Silva Queiroz Sinaria Rodrigues Braga Rodrigues Braga Comercio
13
Joao Marcos Martins Martins Imóveis Próprios Leandro Correa Michel Positivo Transportes Manoel Goncalves de Oliveira Sorveteria Oliveira Sandra Simões de Souza Garcia Meta Assessoria
14
Antônio Ferreira Vaz Cerennia Alimentos Maria Dalva Almeida Goncalves Associação O Adolescer para a vida Marize Maria Carmo M.A. Tintas e Decorações
15
Antônio Carlos Franco da Silva Antônio Carlos Franco da Silva Fausto Vitorino Ferreira Fisiológica Clínica de Fisioterapia Juliano Charles Castro Juliano Charles Castro
16
Ana Esther Santos Cavalcanti Planeta D Treinamentos Aurélio Max Braga Irmãos Braga Consultoria Cristiane Maria Braga Transporte Giovani Oswaldo Ferreira Dos Santos Minas Brasil Manutenção
17
Andrea Rosa Moreia Torres Drogaria e Perfumaria Torres e Filho Lilian Lacerda Ferreira Lilian Lacerda Ferreira Marcelo Antônio Gomes Marcelo Antônio Gomes Nivaldo Arcanjo de Jesus Nivaldo Arcanjo de Jesus
18
Adelia de Jesus Santos Adelia de Jesus Santos Joelma de Assis Santana Anexo Jose Custodio Ferreira Drogaria Mata e Ferreira Luiz Filipe de Araujo Barbosa Forma Soluções Construtivas
19
Dirce Ellera Organizações Ellera Irene Maria de Araujo Maia Irene Maria de Araujo Maia Juliana Sara da Silva Fonseca Ville Sante Odontologia e Estética Leocadia A. de J. G. Dos Santos Brasilva Construção Pedro Augusto G. de Almeida Almeida Shake
20
Daniel Chaves Ferreira Chaves & Borges

Darlison Jose de Oliveira Darlison Jose de Oliveira Batista Gustavo de Oliveira Santos Amog Comercio e Serviços Jose Eduardo Barbosa Campos Estilo Rustico Laila Ferreira de Oliveira Ótica Mansur Ferreira Maria Estela Pedrosa Braga Vortex Peter Carvalho Arantes Borzani & Arantes Rivaldo Alves de Oliveira Frigoliveira Wellington Silvanio da Silva Wellington Silvanio da Silva
21
Celio Ricardo Abreu Santos P&G Engenharia Dalander de Oliveira Batista Comercial Dalander Erika Cristina Simões Cunha Kits Alimentícios S&A Giancarlo Grossi Mota Instituto de Doenças Cardiovasculares Ingrid Albuquerque Ferreira Visão Industria de Luminosos Rosangela Braga Silva Fapir Prestação de Serviços
22
Alexandre Gomes Santana Irmãos Gomes e Santana Mariana Teixeira Nunes Lopes Ana Rosa Nunes Lopes & Cia Samira Motta da Costa Samira Motta da Costa
23
Daniela Oliveira Guimaraes Restaurante Carumbe Eustáquio Pedro Braga Eustáquio Pedro Braga Frederico R Henriques Ramos Frederico Rocha Henriques Ramos Germano Ferreira Gois Giovani & Germano Mercearia Marcus Henrique Alves Domingues Alves Construções Ronaldo Katsumi Murasawa Ronaldo Katsumi Murasawa
24
Antônio Carvalho Braga Transportes Rodrigues Braga Marques Matias de Assis Marques Matias de Assis
25
Daniel Carvalho Arantes Daniel Carvalho Arantes Flavio Sousa Freire Petras Produtos Alimentícios Marlene Marques Braga Coelho Leeveste Renato Junior Braga Aziz Lucio Braga
26
Carlos Roberto de Oliveira Carlos R. de O. Transportes Dercio Niquini Pinto Niquini e Sena Adm. de Imóveis Edson Rodrigues da Silva Opção Prestação de Serviço Francisco Carlos Vieira Batista Apa Sul Imóveis Girlene Santos Souza Girlene Santos Souza Lucas Henrique de Araujo Lopes FI Bikes
27
Daniela Maia Oliveira de Salvo Rho Investimentos e Participações Renata Isabela Marques Vieira R & M Empreendimentos Tharley Starley R. Dos Santos Auto Mecânica Alex Pecas e Serviços
28
Ana Rosa Nunes Lopes Ana Rosa Nunes Lopes & Cia Arthur V. Duarte do Nascimento Praia Empreendimentos Imobiliários Cid Leonardo P. de Melo Rocha Território Verde Empreendimentos

Marco Antônio Marques Felix Spa Odontoville Vitoria Lisboa Cunha e Silva Clínica Médica Arianne
06
Mariana Lima Carvalho Contábil Juliana F. Leal Januário Contábil
08
Bruna Sabrina Braga de Almeida Fiscal Tributário
14
Jhennifer E. dos Reis Oliveira Classificação Fiscal
18
Mariana E. da Silva Braga Pessoal





por Junior Soares

Gestão Empresarial

Qualificação Cadastral é essencial para utilizar o eSocial



A enquete sobre Qualificação Cadastral mostrou que os empregadores precisam se preparar para o eSocial. No período de 16/10/2017 até 09/01/2018 foram recebidas 12.906 participações. Apenas 36,7% declararam que já fizeram a qualificação de seus trabalhadores. 63,3% declararam que não fizeram ou desconhecem o que é Qualificação Cadastral. A transmissão de eventos para o eSocial já começou para empresas com faturamento superior a R\$ 78 milhões em 2016, conforme notícia publicada no portal do eSocial.

A partir de 1º de março de 2018, os empregadores do primeiro grupo terão que enviar os eventos de cadastramento inicial de seus trabalhadores - o que será possível apenas se os dados estiverem qualificados.

A regularidade das informações de dados básicos dos trabalhadores é essencial para que a empresa consiga implementar o eSocial. Através da ferramenta de "Consulta Qualificação Cadastral" o portal oferece aos empregadores uma solução para identificar possíveis divergências entre os cadastros internos das empresas, o Cadastro de Pessoas Físicas - CPF e o Cadastro Nacional de Informações Sociais - CNIS, e nos casos de incorreções apresentará as orientações para que se proceda a qualificação cadastral, a fim de não comprometer o cadastramento inicial ou admissões de trabalhadores no eSocial.

De olho nos prazos do IMPOSTO DE RENDA



Inicia-se mais um ano e com ele inicia-se também o período de entrega de declarações à Receita Federal. A não entrega das declarações gera multa para as pessoas jurídicas e pessoas físicas que não a entregarem dentro do prazo.

As pessoas físicas deverão efetuar a entrega da Declaração de Ajuste Anual do Imposto de Renda a partir do dia 01 de março até o último dia útil do mês de abril, ou seja, até o dia 30 de abril.

Não deixe para a última hora! Já comece a preparar os documentos para sua declaração de Imposto de Renda Pessoa Física de 2018!

Quais documentos podem ser reunidos?

- Informes de Rendimentos: os informes de rendimentos possuem um prazo até o final de fevereiro para serem entregues pelos bancos e empresas (ou outras fontes de renda). Portanto, é necessário se preocupar com eles.
- Notas fiscais ou recibos de serviços médicos, odontológicos ou laboratoriais. Todos os comprovantes de gastos com saúde que podem ser dedutíveis já podem começar a ser reunidos. Porém, eles devem conter o CPF ou CNPJ do prestador do serviço, o nome do profissional ou a razão social, o endereço do local, o tipo de serviço que foi prestado, o CPF e nome completo do paciente e o valor que foi cobrado.
- Notas fiscais ou recibos de despesas com educação: Quaisquer despesas com educação, seja do contribuinte ou dos seus dependentes, precisam conter o CNPJ e a razão social da instituição. Porém, cursos preparatórios, de idiomas e de extensão não podem ser dedutíveis.
- Comprovante de contribuição previdenciária de empregado doméstico: Caso o empregado doméstico possua sua carteira assinada, o contribuinte deve apresentar os carnês do INSS ou os comprovantes online.
- Comprovante de pagamento/recebimento de aluguel: Os documentos referentes ao pagamento ou recebimento de aluguel também já podem começar a ser separados.

Vale lembrar que esses documentos devem ser guardados por um prazo médio de 5 anos - podendo esse prazo ser inferior ou superior. Isso serve para comprovar os dados informados caso o contribuinte caia na chamada "malha fina" na Receita Federal.

Qual a importância dessa preparação antecipada?

Ao começar a separar a documentação, o contribuinte consegue se organizar melhor e evita correria na hora de declarar o Imposto de Renda 2018. Além disso, os riscos de se esquecer algum documento ou informar dados equivocados também são menores. Assim, quando chega o momento de declarar, todas as informações já estão em mãos. Isso permite que o contribuinte tenha mais tranquilidade quando o prazo para declaração se iniciar.

FAÇA SUA DECLARAÇÃO DE IMPOSTO DE RENDA NA CONTABILIDADE ITABIRITO

Temos plantão de atendimento, horários diferenciados, profissionais treinados e realizamos o acompanhamento de sua declaração até a fase final do processamento.



RH em Foco

por Fabiano Braga

DIRF 2018

A Declaração do Imposto sobre a Renda Retido na Fonte (DIRF) relativa ao ano-calendário de 2017 e situações especiais ocorridas em 2018, prevista na Instrução Normativa RFB nº 1.757/2017, deve ser entregue à Secretaria da Receita Federal do Brasil (RFB), pelas pessoas físicas e jurídicas, que pagaram ou creditaram rendimentos que tenham sofrido retenção do Imposto de Renda, ainda que em um único mês do ano-calendário - inclusive, em alguns casos que não tenham sofrido retenção do imposto.



Obrigatoriedade:

Estão obrigadas a apresentar a DIRF 2018 as seguintes pessoas jurídicas e físicas, que tenham realizado o pagamento ou crédito de rendimentos sobre o qual tenha incidido retenção do Imposto sobre a Renda Retido na Fonte (IRRF), ainda que em um único mês do ano-calendário, por si ou como representantes de terceiros (Instrução Normativa RFB nº 1.757/2017, artigo 2º, inciso I):

- a) estabelecimentos matrizes de pessoas jurídicas de direito privado domiciliadas no Brasil, inclusive as imunes ou isentas;
- b) pessoas jurídicas de direito público, inclusive os fundos públicos de que trata o artigo 71 da Lei nº 4.320/64;
- c) filiais, sucursais ou representações de pessoas jurídicas com sede no exterior;
- d) empresas individuais;
- e) caixas, associações e organizações sindicais de empregados e empregadores;
- f) titulares de serviços notariais e de registro;
- g) condomínios edilícios;
- h) instituições administradoras ou intermediadoras de fundos ou clubes de investimentos; e
- i) órgãos gestores de mão de obra do trabalho portuário.

Mesmo que não tenha ocorrido a retenção do imposto, as seguintes pessoas jurídicas e físicas, ficam obrigadas a apresentação (Instrução Normativa RFB nº 1.757/2017, artigo 2º, inciso II):

- a) os órgãos e entidades da administração pública federal enumerados no caput do artigo 4º da Instrução Normativa RFB nº 1.757/2017 que efetuaram pagamento às entidades imunes ou isentas previstas nos incisos III e IV do artigo 4º da Instrução Normativa RFB nº 1.234/2012, pelo fornecimento de bens e serviços; e
- b) os candidatos a cargos eletivos, inclusive vices e suplentes.

Prazo de Entrega

A DIRF 2018 deverá ser apresentada até o dia 28 de fevereiro de 2018.

URGENTE: Enviar para a Contabilidade Itabirito o mais rápido possível todos os informes de operadoras de cartões de crédito.



Gestão Fiscal

por Natiele Pires

Receita Federal altera prazo de entrega da Declaração de Serviços Médicos (DMED)



Fonte: Receita Federal do Brasil

Foi publicada no Diário Oficial da União a IN RFB nº 1758/2017, a antecipação do prazo final de apresentação da Dmed para o último dia útil de fevereiro.

O prazo anterior era o último dia útil do mês de março, e a mudança proporciona tempo superior de processamento das informações para fins de alimentação da base de dados da DIRPF pré preenchida.

1 – O que é a Dmed?

A Declaração de Serviços Médicos e de Saúde – Dmed foi instituída pela Instrução Normativa RFB nº 985, de 22 de dezembro de 2009. Deve ser apresentada por pessoa jurídica ou pessoa física equiparada a jurídica nos termos da legislação do Imposto sobre a Renda, desde que seja :

- prestadora de serviços médicos e de saúde,
- operadora de plano privado de assistência à saúde; ou
- prestadora de serviços de saúde e operadora de plano privado de assistência à saúde.

2 – O que são os serviços médicos e de saúde de que trata a Dmed?

São os serviços prestados por psicólogos, fisioterapeutas, terapeutas ocupacionais, fonoaudiólogos, dentistas, hospitais, laboratórios, serviços radiológicos, serviços de próteses ortopédicas e dentárias, clínicas médicas de qualquer especialidade, e os prestados por estabelecimento geriátrico classificado como hospital pelo Ministério da Saúde e por entidades de ensino destinadas à instrução de deficiente físico ou mental.

3 – Todo profissional liberal prestador de serviços médicos e de saúde é obrigado à apresentação da Dmed?

Não. Apenas ser for equiparado a pessoa jurídica.

4 – O que informar na Dmed?

Devem ser informados na Dmed os valores recebidos de pessoas físicas, em decorrência de pagamento pela prestação de serviços médicos e de saúde, e plano privado de assistência à saúde.

No caso de valores recebidos em decorrência de pagamento pela prestação de serviços médicos e de saúde, devem ser informados:

Valores pagos por pessoa física:

- Nome completo e número de inscrição no Cadastro de Pessoas Físicas (CPF) do responsável pelo pagamento;
- Nome completo e número de inscrição no Cadastro de Pessoas Físicas (CPF) do beneficiário do serviço. Quando este for menor de 18 anos e não possuir CPF, informar nome completo e data de nascimento;
- Valor pago, em reais.

AGENDA CONTÁBIL



02 | FEVEREIRO 2018

Dom Seg Ter Qua Qui Sex Sáb

				1	2	3
4	5	6	7	8	9	10
11	12	13	14	15	16	17
18	19	20	21	22	23	24
25	26	27	28			

Dia 2

ICMS antecipado Com./Ind.
ICMS ST Entradas/Simples nacional

Dia 7

Simples Doméstico
FGTS / GFIP

Dia 6

Limite para Pagto Salários

Dia 8

ICMS D/C

Dia 15

Carnê Contribuinte Individual
ICMS Diferença de Alíquota

Dia 20

ISS
Simples Nacional - DAS
DARF IRRF
Retenção Cofins/Pis/CSLL(4,65%)
GPS Empresas
GPS Coop. - Autônomos

Dia 23

PIS/COFINS Faturamento
PIS Folha de Pagamento



Empreendedorismo

por Auciara Mota

Caixa x Resultado



A diferença entre Caixa e Resultado muitas vezes levam empresários a falência. Ter controles seguros e periodicamente, são ações que a gestão empresarial devem ter como rotina para controlar e corrigir o mais breve quando necessário.

Dentre as expertises que um empreendedor deve ter, é saber interpretar a diferença entre Caixa (recursos disponíveis) e Resultado (lucro ou prejuízo), pois são informações fundamentais para a continuidade de seu empreendimento.

Na Gestão Empresarial um ponto sensível é a disponibilidade de recursos financeiros ou sua falta, resumindo, sobra ou falta de dinheiro.

- **Na falta de recursos:** é natural que os ânimos (stress) dos gestores fiquem alterados, muitas vezes a angústia se torna presente e dificultam a possibilidade de identificar oportunidades;
- **No excesso de recursos:** tão perigoso quanto a falta de recursos, o excesso, ativa a “Zona de Conforto”, talvez um dos maiores problemas a gestão empresarial; a tranquilidade na solução dos problemas, se é que os problemas são identificados.

Ter dinheiro em caixa, diferente do que muitos pensam, não necessariamente significa que a empresa apresenta “lucro”, tão pouco sua falta significa “prejuízo”, existem diversos fatores que em conjunto devem ser analisados.

Para tornar mais prático vamos exemplificar com uma empresa que trabalha com serviços, e que tem por padrão receber recursos antecipados dos clientes para poder iniciar projetos, com certeza essa empresa terá caixa durante determinado tempo, mas não necessariamente terá resultado positivo ao final do projeto, o material utilizado para desenvolvimento do projeto, os impostos, a mão de obra, os custos fixos, além dos custos financeiros (muitas vezes desprezados) podem mascarar e comprometer os resultados da empresa.

Os Custos Fixos quando não controlados devidamente, tendem a crescer de maneira acelerada quando a “sobra de caixa” é existente.

Ter em mãos periodicamente um controle gerencial de caixa, é importante para a gestão empresarial de sua empresa tomar as melhores decisões para seu negócio.

Caso tenha dúvida em relação a diferença entre caixa e resultado, entre em contato com o departamento contábil através do telefone 3562-3115.



Administrando a Empresa

por Cristiane Alves

Qual é o seu propósito?

Há alguns dias em um evento contábil foram feitos alguns questionamentos muito interessantes as pessoas que estavam presentes. As perguntas eram: qual é o seu propósito? O que te motiva a sair de casa na segunda-feira para trabalhar? Em que você acredita? O que te move, te impulsiona, te motiva?

Inicialmente é necessário entender o que é propósito.

Propósito tem a ver com o porquê você escolhe um objetivo. Sem um porque suficientemente forte, de nada adianta traçar objetivos. A realização por alcançá-los só se torna duradoura e verdadeira quando suas conquistas estão alinhadas com **seu propósito** de vida. Para descobrir qual é o seu propósito é necessário ter foco.

Uma das características das pessoas de sucesso é saber muito bem o seu propósito de vida. Quando se identifica qual o seu propósito, a sua jornada torna-se mais prazerosa, a pessoa passa a ter mais energia e disposição para superar os obstáculos do dia a dia.

Quando conseguimos identificar o nosso propósito de vida, tudo flui: fazemos escolhas mais acertadas, desempenhamos melhor o nosso papel no mundo, conquistamos paz e felicidade.

O seu propósito deve ser vivido todos os dias!