

CONTABILIZANDO NOTÍCIAS

edição Nº 140 • Janeiro 2018

tiragem: 1.300 exemplares

distribuição gratuita

O que fazer primeiro: poupar ou pagar?

pág 05

DMED/2018 Tem Prazo Antecipado

pág 05

Um novo começo

pág 06

Divulgado código para recolhimento de INSS complementar pelo empregado

pág 06

Grandes empresas estarão obrigadas ao eSocial a partir de janeiro de 2018

por Junior Soares

Resolução publicada em 30/11 estabelece obrigatoriedade para grandes empresas e abre a possibilidade de adesão antecipada.

O Comitê Diretivo do eSocial publicou no dia 30 de novembro de 2017 a resolução nº 03 de 2017, que definiu o cronograma de implantação em fases do eSocial. Foi estabelecida a obrigatoriedade de utilizar o eSocial a partir de janeiro de 2018 para as empresas integrantes do primeiro grupo (entidades integrantes do "Grupo 2 - Entidades Empresariais" do Anexo V da Instrução Normativa RFB nº 1.634, de 2016, com faturamento no ano de 2016 acima de setenta e oito milhões de reais).

Além delas, poderão optar pela antecipação da obrigatoriedade as entidades integrantes do "Grupo 2 - Entidades Empresariais" do Anexo V da Instrução Normativa RFB nº 1.634, de 2016, com faturamento no ano-calendário de 2016, menor ou igual a setenta e oito milhões de reais, e as entidades integrantes do "Grupo 3 - Entidades Sem Fins Lucrativos".

As empresas que quiserem antecipar para janeiro de 2018 a utilização do eSocial deverão acessar o eSocial, no endereço <https://login.esocial.gov.br/login.aspx>, utilizando certificado digital, no período de 04 a 20 de dezembro de 2017, confirmando sua opção. Esta opção é irrevogável e sujeita as empresas aos mesmos prazos e efeitos jurídicos aplicáveis às empresas do primeiro grupo.

Confira abaixo o cronograma de implantação do eSocial, que será por fases a partir de Janeiro de 2018:

	GRANDES EMPRESAS*	DEMAIS EMPRESAS**	ÓRGÃOS PÚBLICOS
Cadastro de empregador e tabelas	Jan/2018	Jul/2018	Jan/2019
Dados dos trabalhadores e seus vínculos com as empresas (eventos não periódicos)	Mar/2018	Set/2018	Mar/2019
Folha de pagamento	Mai/2018	Nov/2018	Mai/2019
Substituição da GFIP (guia de informações à Previdência Social) e compensação cruzada	Jul/2018	Jan/2019	Jul/2019
Dados de segurança e saúde do trabalhador	Jan/2019	Jan/2019	Jul/2019

* Empresas com faturamento anual maior que R\$ 78 milhões

** Inclusive micro, pequenas e MEIs que tenham empregados



Estamos iniciando mais um ano!

Já estamos no mês de Janeiro de 2018.

Você empresário empreendedor que carrega este país nas costas, que gera empregos, que arca com alta carga tributária, que vive de sonho de gerar empregos e fazer seu empreendimento crescer, esqueça os políticos corruptos e siga os principais pontos de um grande e Bom Empreendedor.

1º) Tenha ética e honestidade.

A ética e a honestidade devem fazer parte integrante da vida do Bom Empreendedor. A ética e honestidade geram confiança e credibilidade junto aos fornecedores, clientes e com toda sociedade.

2º) Tenha foco do que quer.

Somente tendo foco no objetivo é que se atingirá o sucesso, sem foco, sem garra, sem persistência a chance de fracassar é muito grande pois as dificuldades vão surgir e só aquele que tiver firmeza do propósito vai vencer.

3º) Não tenha medo de arriscar.

Na vida empresarial não existe certeza de que dará bom resultado o empreendimento, nada vem sem risco. O medo excessivo dificulta o Empreendedorismo.

É muito importante o Empreendedor analisar o seu projeto, mas é preciso arriscar, não existe vitória previsível.

4º) É preciso ter humildade.

É bom não confundir, ter humildade com o usar roupas rasgadas ou abaixar a cabeça para tudo e todos. Ter humildade é ter respeito com o outro indiferente da sua posição dentro da empresa ou na sociedade, é saber ouvir, é dar oportunidade a quem tem potencial e é merecedor, é ter ciência de que não se sabe tudo e que se aprende muito quando sabe ouvir.

5º) Ter autoconhecimento e autodomínio.

Quando algo der errado, não perca o foco, não faça cara de paisagem, procure um espelho olhe para você mesmo e veja o que deu errado, você nunca vai controlar o que está fora de você e sim o que estiver dentro de você, afinal você é um Empreendedor, tem que ter autodomínio e coragem para te encarar e admitir o erro.

6º) Não tenha medo de copiar.

O caminho do copiador é mais rápido do que o do inventor. Beber no copo da sabedoria do outro é menos amargo. Não tenha medo de copiar e ao copiar faça as melhorias que for possível, mas seja honesto e diga que foi copiador.

7º) Conduza você mesmo o seu empreendimento.

Não abra mão de sua decisão, seja para errar ou acertar, a decisão é sua não deixe as coisas serem levadas.

Você é que deve conduzir, tenha as rédeas em suas mãos, mas para isso, você tem que ter pleno conhecimento da ação para traçar, o melhor caminho a ser percorrido.

8º) Tenha velocidade nas decisões.

A velocidade da tomada de decisões é muito importante, não se deve confundir velocidade com pressa. A pressa te conduz ao erro, leva você a tomar decisões precipitadas e erradas. A velocidade te leva a antecipar, faz você sair na frente.

9º) Avalie o processo e as pessoas..

O empreendimento é composto de processo e de pessoas, se o empreendimento não estiver correndo bem avalie atentamente o processo e as pessoas que estão ligadas nele, pois um deles está com problema.

10º) Seja organizado e disciplinado.

O empreendedor de sucesso tem que ser altamente organizado disciplinado, sem disciplina não consegue ter sucesso, sem organização não consegue ter sucesso. O empreendedor tem que honrar com horário, com compromisso e tem que ter a sua agenda hiper organizada.

11º) Tenha o seu empreendimento focado em três princípios básicos.

Os três princípios básicos do bom empreendedor são: Intelectual, Espiritual e Social.

Intelectual: É bom que não se confunda intelectual com formação de faculdade, mas sim com a pessoa que tem; boas leituras, sede do saber, sabe transmitir, sabe ouvir e respeita o ponto de vista do outro. E está sempre atualizado.

Espiritual: É bom que não se confunda espiritualidade com religião, a espiritualidade é uma formação interior adquirida com um trabalho em seu interior é a busca de si no universo que ocupa. O que faço aqui, o porque estou aqui, o que posso fazer para melhorar o meio em que vivo.

Social: É bom que não se confunda social em ser sócio de qualquer entidade ou clube, mas sim saber que o ser humano não é uma ilha e que tem que respeitar o ser humano como parceiro, como parte integrante do empreendimento e saber dividir o sucesso alcançado.

Contabilidade Itabirito



Acesse nosso site:
www.contabilidadeitabirito.com.br

A Contabilidade Itabirito possui 04 escritórios! Veja qual está mais próximo de você e agende uma visita.

Unidade Itabirito: Av. Queiroz Júnior, 397, Centro - Itabirito - MG - (31) 3562-3199

Unidade Cachoeira do Campo: Pça Coronel Ramos, 16, SI 03 -Cachoeira do Campo- MG - (31) 3553-2638

Unidade Jardim Canadá: Av. Toronto, 1378, SI 101/102 - Nova Lima - MG - (31) 3541-8843

Unidade Ouro Branco: Rua João XXIII, 93, Centro - Ouro Branco - MG - (31) 3741-0547

expediente

Contador / Diretor Editorial: Edson Patrício

Colunistas: Célia Gonçalves, Cristiane Alves, Fabiano Braga, Auciara Mota, Junior Soares

Diagramação e Arte: Giane Braga

Impressão: Pontual Artes Gráficas



01

Ana Paula Ferreira Silva
Serralheria Santa Tereza
Fernando Alves do Nascimento
Fernando Alves do Nascimento
Hilton Marcelino Braga
Hilton Marcelino Braga
Karina Soares Baeta
Karina Soares Baeta

02

Elizabete A. Carvalho Silva
Elizabete Aparecida Carvalho Silva
Marcos Roberto de Barros
Paty Locações de Maq. e Eq.
Priscila Braga Nahas Ravaiani
Fapir Prestação de Serviços
Wilson Santana Marques
Marcenaria Santa Tereza

03

Daniel Serqueira da Silva
Daniel Serqueira da Silva
Marly Almeida Nascimento
H.A.M. Empreendimentos
Sara Lucia Silva Campos
Sarah Campos
Wanderley de Sousa Marques
Wanderley de Sousa Marques

04

Higor Octavio Arantes Oliveira
Art Comercio de Pedras Decorativas
Rosilene Rodrigues Martins
Rosilene Rodrigues Martins
Zelma Maria Ferreira
ZM Comercial

05

Eliana Aparecida Augusta
Eliana Aparecida Augusta
Fadi Catrin
Fadi Catrin
Filipe Marques Dos Reis
Flm Imóveis
Marcelo de Faria
Souza e Faria Imóveis

06

Alan Fabio Albergaria Campos
Inova Incorporações e Empr.
Flavia Dos Reis Santiago Gurgel
Flavia Dos Reis Santiago Gurgel
Hussein Zaghoul
Rotativo Itabirito
Ivanilde Reis Silva
Transportes Cabeção

07

Alberto Gomes da Silva
Nacional Premium Corretora de Seguros
Carlos Faria Cavalcanti
IMQPA

Giovani José M. do Sacramento
Expresso Sacramento
Guilherme Ferrante Veloso
Construtora Gf Veloso
Guilherme Ferrante Veloso
Engeva Engenharia

Helena Luiza Carneiro Dos Santos
Texservice

João Ricardo Lino
Climedi

Kefferson Thiago Duarte
JG Retalhos

Sir Arcanjo de Jesus
SS Tintas Automotivas

Valter do Nascimento Coelho
Sete Palavras

08

Alexandre Carlos Anacleto
Print Paper Representações
Claudia Oliveira Gradim Garcia
Santos Dumont Transportes
João Paulo Amorim Oliveira
João Paulo Amorim Oliveira
Milene Pereira da Fonseca
Milene Pereira da Fonseca
Schirlei Rodrigues de Assis
Planetageo

Thiago Acacio Pereira
Opção Prestação de Serviço

09

Diego Gonçalves Teixeira
Diego Gonçalves Teixeira
Jose Geraldo Vitorino
Jose Geraldo Vitorino

Aniversariantes de Janeiro

Roberto Gomes Santana
Irmãos Gomes e Santana

Rodrigo José de Faria
Construtora Crl

10

Edreze Cristina Gouveia
Gouveia Imóveis

Juliana Antunes Braga Valim
Transporte Giovani

Laura Das Neves Silva Xavier
Laura Das Neves Silva Xavier

Marcus Tullio de Sa Durso
Papeleria Itabirito

Roberto Lucio Rodrigues Filho
Garimpada Alimentos

11

Ademir Vani Tomaz de Faria
Ademir Vani Tomaz de Faria

Alessandra Aparecida Gouveia
Gouveia Imóveis

Giselle Ferrante Veloso
Construtora Gf Veloso

Ronaldo Gonçalves
Ronaldo & Rodrigo Construções

12

Andre Luis Rodrigues
Casa de Carnes Rodrigues

Eugenio Jose Pereira Lages
Eugenio e Elizabeth Lages Cons Odon

Reinaldo Melillo
Couro & Cia

Sarah B. de O. Assunção Rocha
Territorio Verde Empreendimentos

13

Custodio Rufino de Souza
Custodio Rufino de Souza

Eduardo Lucio Baeta de Oliveira
Transital Transporte Itabirito

Jorge Antonio de Sousa
Casa de Pedra

Jose Durso da Silva
Papeleria Itabirito

Roberto R. Carvalho Amorim
Rrca Imóveis

Tiago da Silva Ferreira
Tiago da Silva Ferreira

15

Ana Maria de Carvalho Souto
Ana Maria de Carvalho Souto

Elias Costa de Rezende
Elias Costa de Rezende

Eosvaldo Xavier do Nascimento
Eosvaldo Xavier do Nascimento

Joubert Tupi Costa Coelho
João Paulo Portugal Costa Coelho & Cia

Maria Aparecida Matos Eduardo
Chaves e Etc

16

Adelio Messias Moreira
Messias & Moreira Comercial

Alex Milton Albergaria Campos
Inova Incorporações e Empr.

Marcos Jose de Souza
Marcos Jose de Souza

Maria Clara Tavares de Oliveira
SC Participações e Empreendimentos

Monica de F. Ribeiro Ferreira
Aroeira Empr. e Construções

Renato Felizardo Ribeiro
Photon Solar Comercio e Serviços

Rodrigo Paulo Quirino
Cr Projetos de Engenharia

17

Jose de Andrade Pinto
J. Pinto Consultoria

Waldinei Sabino Barbosa
Marcenaria Santa Tereza

18

Cristiane Alves de Oliveira
Lan House Oliveira Braga

Jose de Carlos Gomes
Hseven

Maria A. Pereira da Silva
Maria Aparecida Pereira da Silva

Rodrigo Santana Senem
Lr Transportes

Sergio Valmir Cesario
4 Estações Grill e Casa de Shows

19

Catia Cristina Moreira Nazareno
Fino Acesso

Daniel Vasconcelos Mota
Daniel Vasconcelos Mota

Frederico Silva Gonçalves
Paco Com. Imp. e Exp. de Bicicletas e Ac.

Leila Heloisa de Lima

Milagre de Minas Cachacaria e Artesanato

Mateus Honorato de Souza Silva
Mhs Comercio e Montagem

Rosiane Aparecida Anastacio
Rosiane Aparecida Anastacio

20

Eustaquio de Araujo Barbosa
Aredes Apart Hotel

Marlene G. de Castro Antunes
Carmo & Marques Construcao Civil

21

Elaine Cristina Dias Vieira
Brigada Scorpion Servicos

Mauricio Torchetti
Torchetti & Costa Clinica Estetica e Beleza

22

Gilberto Marcio Vicente Leão
Gilberto Marcio Vicente Leão

Marcia B. Michel de Oliveira
Papeleria da Praia

23

Ana Carolina Gomes Pereira
Verde Rosa Construtora

Juliana de Souza Marques
Mini Shop Modas

Maria Beatriz Magela Ellera
Organizações Ellera

24

Adilson Magno Beato
Adilson Magno Beato

Ana Celia Horta Rodrigues
Rodoart Transp, Loc, Com e Serviços

Christiano Eduardo Rodrigues
Christiano Eduardo Rodrigues

Francisco de Carvalho Rocha
Francisco Rocha Imóveis

Marcelle Porto Cangussu
Marcelle Porto Cangussu

Marta Emilia Pinto Coelho
Estúdio Casa Antiga

Meirielle Lancia Oliveira Braga
Oliveira Braga Assessoria e Consultoria

Otilio Ferreira Filho
Amzd Prestação de Serviço

Sonia Maria de Sousa
Comercial Souza Reis

25

Marcelo Valente
Marcelo Valente

Rafael Gurgelillo Donada
Gurmel Comercio

26

Fabiana Reis de Andrade
Arborizar Agroflorestal

Francimary Canaan de Freitas
Francimary Canaan de Freitas

Guilherme Augusto da S. Cesario
4 Estações Grill e Casa de Shows

Luciana de Jesus da Paz Santos
Luciana de Jesus da Paz Santos

Vinicius Rafael Marques Braga
Marques Braga Comercio

27

Adriene Maria Santos Caetano
Adriene Maria Dos Santos Caetano

Bruno Ferreira Queiroz
Marcio delo Queiroz & Cia

Edson Luiz de Carvalho
Edson Luiz de Carvalho

João Batista Cazassa
Pomar e Hortalças

Juselito Jose de Figueiredo
Coopersar

Paulo Roberto Sant Anna
Paulo Roberto Sant Anna

Rosane Duarte Pereira da Mata
Drogaria Mata e Ferreira

Waltimar Roberto Coelho
Dwm Empreendimentos Imobiliários

28

Evaristo Gonzaga Ferreira
Projetar Arquitetura e Urbanismo

Jakes Santos Sa
Patio Reboque Canadá Transp e Loc

Luiz Flavio de Paiva Niquini
Niquini Investimentos Imobiliários

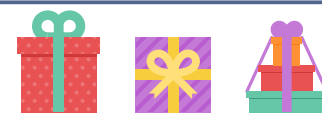

29

Daniel Braga Clemente
Braga Empreendimentos Imobiliários

Kassia Gomes Xavier

Padaria Sima

Luana da Silveira Feitoza

Virtua

Polianna Alves Stehling

Alves Alves Damasceno

30

Gilvan Dantas da Silva

Gilvan Dantas da Silva

Rodrigo de Brito Lafeta

Ver Vet. Esportiva e Reprodução

31

Davi Faria Silva

Gráfica Itabirito



Contabilidade

EM FESTA

04-Gabriel da Silva Almeida
Filial Canadá

08-Uiara Alves Barbosa
Classificação Fiscal

09-Fernanda M. A. Pedrosa
Pessoal

18-Cristiane Alves
Diretoria Adm/ Tributário

20-Clotilde P. de Oliveira
Fiscal Tributário

22-Milena C. G. Ferreira
Fiscal Tributário

29-Dyenifer Loen Silva
Fiscal Tributário



COMO JOGAR AS PALAVRAS CRUZADAS

Leia as dicas disponíveis e procure uma que saiba responder; Preencha a resposta da dica no número que corresponde a mesma.

Atenção : Acentos, til e cedilha não fazem diferença; Respostas com mais de uma palavra são escritas juntas.

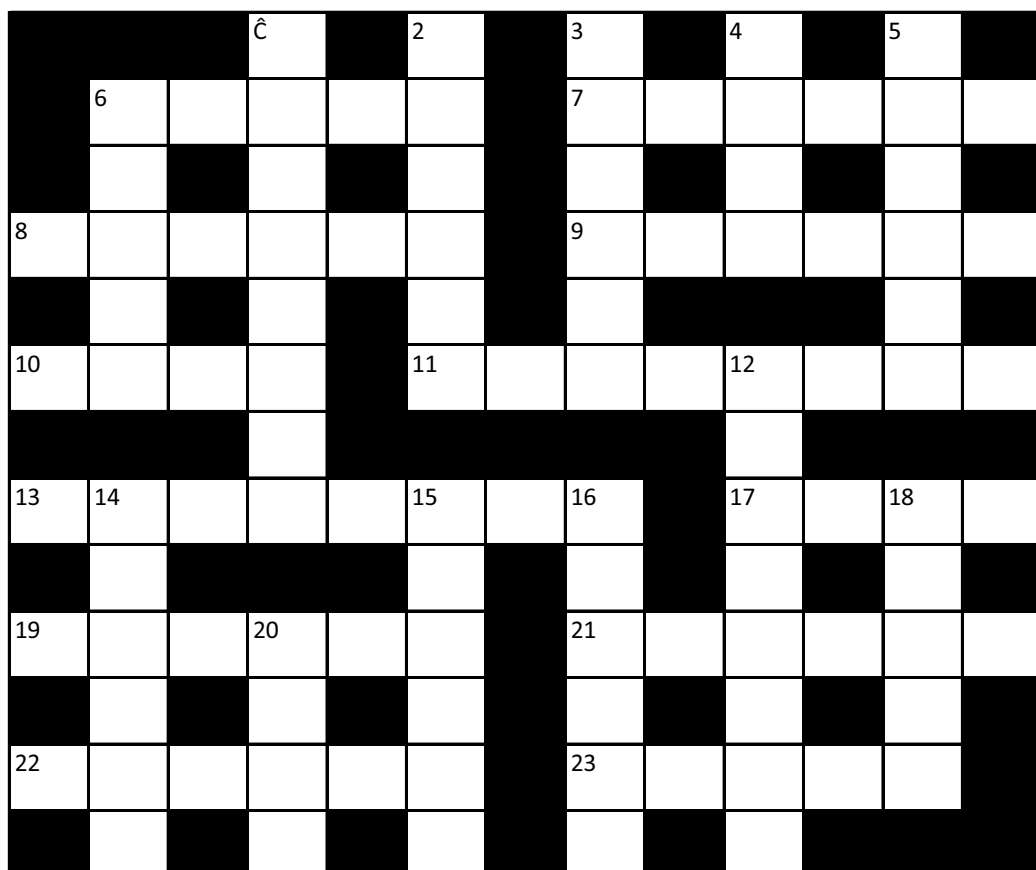

HORIZONTAIS

6. Órgão da visão dos animais (plural). (5)
7. Engano da mente ou dos sentidos. (6)
8. Distúrbio visual. (6)
9. Relativo aos lábios. (6)
10. Sal (em inglês). (4)
11. Pôr em sossego. (8)
13. Fatigados. (8)
17. Óvulo, fecundado ou não, de certos animais (plural). (4)
19. Salmão (em inglês). (6)
21. Excessivamente gorda (plural). (6)
22. Papinha. (6)
23. Fase, estágio. (5)

VERTICAIS

1. São usadas por crianças. (8)
2. Comum, frequente (plural). (6)
3. Rua estreita (plural). (6)
4. Lâmpada elétrica (em inglês). (4)
5. País da América do Norte. (6)
6. Azeitona. (5)
12. Desonerar, isentar. (8)
14. Península no Oriente Médio. (6)
15. É transmitida através da picada do mosquito Aedes aegypti. (6)
16. Pedras (em inglês). (6)
18. Que não é transparente (feminino). (5)
20. Homem que pratica a magia. (4)

Atenção!

Nosso **PORTAL WEBCIL** será desativado e você terá acesso ao:

Domínio Atendimento



Em 2018 o Portal WebCil **será desativado para empresas optantes pelo Lucro Real e Lucro Presumido**. Os documentos e impostos referentes a Janeiro/2018 serão enviados em Fevereiro através do Domínio Atendimento.

Se você ainda não tem os dados para acesso ao Domínio Atendimento, entre em contato com o setor de Tecnologia e solicite seu cadastro:

giane.braga@contabilidadeitabirito.com.br
3562-3170/99701-2105

A Contabilidade Itabirito, visando sempre o comprometimento com o futuro e na busca de inovação de seus processos para melhor atender os clientes, estará em breve, adotando novos procedimentos, no que diz respeito a forma de receber as Notas fiscais eletrônicas de entradas e saídas.



Empreendedorismo

por Auciará Mota

O que fazer primeiro: poupar ou pagar?

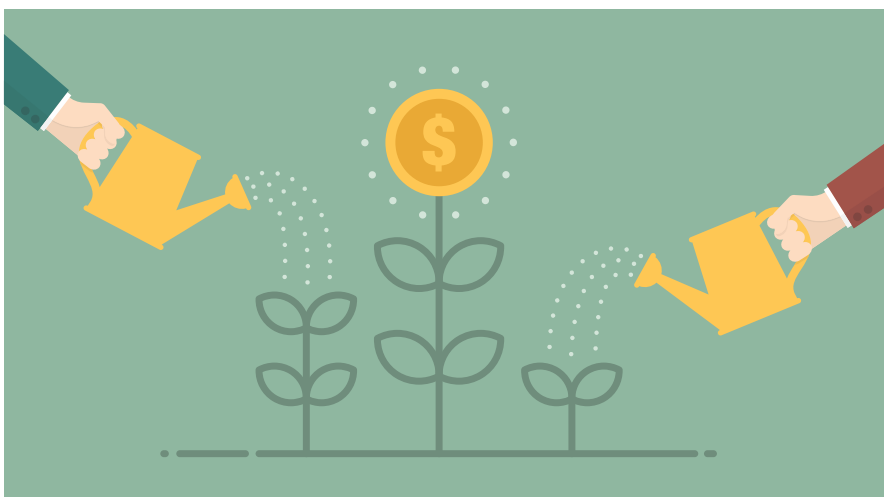

Muitos empreendedores se perguntam como lidar com o equilíbrio entre pagar os compromissos e ter uma reserva, ainda mais sendo os responsáveis por tudo o que envolve o negócio. Aqui vão algumas dicas para melhorar esta relação.

Os pagamentos entram nas contas correntes e quase que se comparam a uma escala de aeroporto: passam o tempo suficiente para decolarem novamente. Ficam o tempo necessário para irem honrar os débitos e ficar com tudo em dia, por tudo isso não faltam comentários do tipo "vou melhorar minha reserva financeira quando sobrar algum dinheiro", "assim que conseguir acertar a vida e sobrar uma folga faço um colchão de segurança". O detalhe é que estas frases se repetem anos após anos. E o dinheiro, será que um dia sobra?

Deixando de lado loterias e outras alternativas incontroláveis, ninguém consegue fazer o dinheiro sobrar. E nunca ninguém conseguirá, porque dinheiro não sobra, porque se houve um excedente ele será absorvido em alguma demanda que pode não existir neste momento, mas facilmente será criada. Já viu que, quando você tem dinheiro nas mãos ele parece que "evapora facilmente"? A partir desta premissa que o dinheiro não sobra e nunca irá sobrar, podemos responder com tranquilidade que primeiro é preciso poupar e depois pagar.

A frase acima não implica em ficar devendo, ou tornar-se inadimplente. As contas, dívidas e compromissos tem de ser pagos; entretanto, para que exista prosperidade é preciso poupar, guardar algum valor logo que o dinheiro tornar-se disponível em suas mãos, e depois ser usado para as contas e necessidades de seu cotidiano. Vale repensar contas, criar novos segmentos dentro do seu negócio e até vender objetos obsoletos para você, mas não para os outros, de modo que isso gere uma renda adicional.

Quem se contenta em completar a renda abusando da poupança nunca sairá do desequilíbrio financeiro. O poupar para investir é seu prêmio, por seu trabalho e conquistas. Deve ser usado sim, para algo relevante e que traga grande satisfação, desde a realização de um sonho até mesmo como um excelente investimento. Controle-se antes de sair usando suas reservas para completar a despesa, reduza custos, negocie prazos e faça dinheiro adicional para que sua prosperidade seja efetivada.

O importante é começar, lembrando que quem merece ser pago primeiro é você, na forma de pagamento pessoal na sua poupança, no seu investimento para que seu sentido de prosperidade possa se manifestar na sua vida.



Gestão Fiscal

por Célia Silva

DMED/2018 Tem Prazo Antecipado



O governo federal, na sua extrema ânsia de arrecadar e fiscalizar, está "apertando" os contribuintes, exigindo cada vez mais dados, e informações, em prazos mais exíguos.

A Instrução Normativa RFB 1.758/2017, determina antecipação do prazo final de entrega da DMED - Declaração de Serviços Médicos.

Este prazo, anteriormente fixado para março de cada ano, a partir de 2018 é antecipado para fevereiro, portanto, o prazo final para entrega da DMED, em 2018, será 28/02/2018.

MED - DECLARAÇÃO DE SERVIÇOS MÉDICOS

São obrigadas a apresentar a DMED, as pessoas jurídicas ou equiparadas nos termos da legislação do imposto de renda, prestadoras de serviços de saúde, e as operadoras de planos privados de assistência à saúde.

Os serviços prestados por psicólogos, fisioterapeutas, terapeutas ocupacionais, fonoaudiólogos, dentistas, hospitais, laboratórios, serviços radiológicos, serviços de próteses ortopédicas e dentárias, e clínicas médicas de qualquer especialidade, bem como os prestados por estabelecimento geriátrico classificado como hospital pelo Ministério da Saúde e por entidades de ensino destinadas à instrução de deficiente físico ou mental, são considerados serviços de saúde para fins legais.

CRUZAMENTO DE DADOS

O principal alerta que se faz é com relação ao cruzamento de dados que já vem sendo feito pela Receita Federal do Brasil e com ótimos resultados para o fisco.

O processo de fiscalização objetiva reduzir informações distorcidas apresentadas pelos contribuintes em suas Declaração do Imposto de Renda da Pessoa Física.

Assim, pretende-se combater a apresentação de recibos falsos

Mais uma vez é importante salientar a busca por um serviço técnico capacitado para a elaboração destes documentos e demonstrativos. Os profissionais de contabilidade estão acostumados a cumprir obrigações acessórias com os órgãos fiscalizadores e serão, sempre, fonte de informações relevantes.

<http://www.portaltributario.com.br/artigos/dmed.htm>



01 | JANEIRO 2018

Dom	Seg	Ter	Qua	Qui	Sex	Sáb
	1	2	3	4	5	6
7	8	9	10	11	12	13
14	15	16	17	18	19	20
21	22	23	24	25	26	27
28	29	30	31			

Dia 2
ICMS antecipado Com./Ind.
ICMS ST Entradas/Simples nacional

Dia 5
Simples Doméstico
FGTS / GFIP

Dia 6
Limite para Pagtº Salários

Dia 8
4º Trim IBAMA
ICMS D/C

Dia 15
Carnê Contribuinte Individual
ICMS Diferença de Alíquota

Dia 19
GPS Empresas
GPS Coop. - Autônomos
DARF IRRF
Retenção Cofins/Pis/CSLL(4,65%)

Dia 22
ISS
Simples Nacional - DAS

Dia 25
PIS/COFINS Faturamento
PIS Folha de Pagamento



por Fabiano Braga

ATENÇÃO

Divulgado código para
recolhimento de INSS
complementar pelo
empregado



A contribuição previdenciária complementar do empregado, conforme o artigo 911-A da CLT, será recolhida em DARF identificado com o código 1872 - Segurado Empregado - Recolhimento Mensal - Complemento, conforme definido no Ato Declaratório Executivo CODAC nº 38/2017.

A Medida Provisória nº 808, de 14/11/2017, incluiu na Consolidação das Leis do Trabalho – CLT, o artigo 911-A, que estabelece a contribuição previdenciária complementar para o segurado empregado que, no somatório de remunerações auferidas de um ou mais empregadores no período de um mês, independentemente do tipo de contrato de trabalho, receberem remuneração inferior ao salário-mínimo mensal.

Os empregados com remuneração inferior ao salário-mínimo mensal poderão recolher ao Regime Geral de Previdência Social a diferença entre a remuneração recebida e o valor do salário-mínimo mensal.

Na hipótese de não ser feito o recolhimento complementar, o mês em que a remuneração total recebida pelo segurado de um ou mais empregadores for menor que o salário-mínimo mensal não será considerado para fins de aquisição e manutenção de qualidade de segurado do Regime Geral de Previdência Social nem para cumprimento dos períodos de carência para concessão dos benefícios previdenciários.

Alíquota da contribuição previdenciária complementar:

A contribuição previdenciária complementar a ser recolhida pelo segurado empregado que receber no mês, de um ou mais empregadores, remuneração inferior ao salário-mínimo mensal, será calculada mediante aplicação da alíquota de 8% (oito por cento) sobre a diferença entre a remuneração recebida e o valor do salário-mínimo mensal.

Prazo para recolhimento da contribuição previdenciária complementar:

O recolhimento da contribuição previdenciária complementar do empregado deverá ser efetuado pelo próprio segurado até o dia 20 (vinte) do mês seguinte ao da prestação do serviço.

O Ato Declaratório Executivo CODAC nº 38, de 15/12/2017 foi publicado no DOU em 18/12/2017

Administrando a Empresa

por Cristiane Alves

Um novo começo

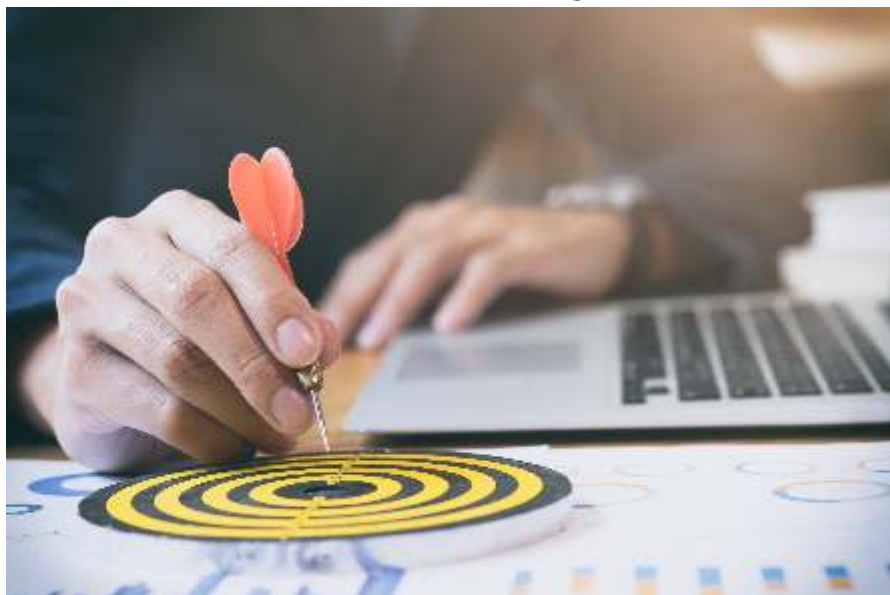

Quando as coisas não vão bem, no final do ano muita gente assume um ar sombrio, carregado, comportamento que não leva a lugar nenhum. Para atrair as oportunidades profissionais é preciso encarar a luta com entusiasmo e começar de novo. E nada melhor que um início de ano para recomeçar.

Saia do marasmo, vá à luta, faça mudanças necessárias com a velocidade que o mercado exige. O mundo não vai ficar esperando você, mas, se você mudar, ele mudará também.

Fique atento aos novos perfis que o mercado busca. Só assim você estará preparado para as oportunidades. Encare as oportunidades como forma de galgar posições, subir na vida, vencer etapas, conquistar pessoas. Aja sempre como se fosse receber uma visita importante para o jantar: prepare o melhor prato, escolha a toalha, as porcelanas, os cristais e os talheres mais finos. Enfim, prepare-se para dar o melhor de si e encarar os convidados.

Algumas oportunidades são únicas, agarre-as quando aparecerem.

Este novo ano é uma oportunidade única, aproveite!